24. 12. Štědrý den

Milé děti a rodiče,

dnes je Štědrý den a my bychom vám chtěli popřát, abyste si všichni užili společný a pohodový sváteční čas se svou rodinou.

Abyste nezapomněli vyzkoušet něco ze starých českých tradic, o kterých jsme vám včera psali, a abyste tento den prožili nejen v klidu, ale i hravě.

Posíláme vám proto jako dárek hru, kterou si můžete snadno vytisknout a vyrobit. Možná, že si ji stihnete ještě zahrát večer s rodinou nebo během vánočních svátků. Můžete ke hře použít naše kartičky s otázkami nebo si ji sami upravit dle svých pravidel. Fantazie je úžasná v tom, že nemá žádné meze, takže se neomezujte a vymýšlejte svá vlastní pravidla a naše berte jen jako jedny z mnoha možností.
Možná také přemýšlíte, jak se slaví Vánoce jinde ve světě, protože ne všechny země slaví Vánoce tak jako my. O tom, že každá země má své tradice si můžete přečíst na následujících stránkách.

Dnešním dnem se s vámi loučí náš adventní kalendář, doufáme, že vás to s námi bavilo, a že i v příštím roce s námi zůstanete nadále v kontaktu, ať už jako odběratelé našich novinek a materiálů zdarma nebo třeba členové naší inspirativní Facebookové skupinky VERDAEL DĚTEM, kde najdete i během roku spoustu soutěží a tvořivé inspirace. Budeme rádi, pokud i Vy přispějete nějakým svým výtvorem pro inspiraci ostatních. Sledovat nás můžete i na INSTAGRAMU.

Pokud se vám naše materiály líbily, můžete se, pokud ještě nejste, registrovat k odběru novinek a materiálů zdarma, které každý měsíc zasíláme. Přihlásit si odběr můžete kliknutím na tlačítko níže.

PŘIHLÁSIT ODBĚR MATERIÁLŮ ZDARMA

Krásné svátky, hodně zdraví a jen to nejlepší do nového roku přeje

VERDAEL

VERDAEL for Kids

Vánoce u nás doma

S maminkou vždy na Vánoce,
napečeme krásné cukroví.
Tatínek zas jednou v roce,
na rybníku vánočního kapra uloví.

A když zrovna nepřeje mu štěstí,
kapřík nespolkne mu návnadu,
tak ho pro nás tajně koupí
u stánku z kádě na trhu.

Na Štědrý den pak všichni spolu,
usedneme k prostřenému stolu.
Kdo sní rybí polévku,
pod talířem najde kapří šupinku.

Na dárečky už se všichni těšíme,
ke stromečku očkem házíme.
Kterýpak z nich je asi pro mě?
Kdo to pozná? Máme jich tam hodně.

Máte nasbíranou celou tajenku do naší soutěže?
Tajenku nám **zašlete do 29.12**. na emailovou adresu
soutez@verdael.cz

30. 12. vylosujeme výherce:
1x roční přístup do PDFKOTĚKY www.pdfkoteka.cz
cóž je balíček všech našich materiálů, které jsme za celou dobu našeho působení vytvořili. S přístupem ke všem našim materiálům na 1 rok online.

1x roční online přístupy k balíčku BOJOVKY A STEZKY
https://verdael.cz/pdfkoteka/balicek-bojovky-a-stezky/ukazka/

3x stálá 30% sleva na naše materiály v eshopu
hhttsp://eshop.verdael.cz

DÁREK PRO VŠECHNY

Všichni odběratelé našeho adventního kalendáře od nás dostanou
DÁREK: Kód NA SLEVU 1000 KČ na **PDFKOTÉKU**
http://WWW.PDFKOTEKA.CZ

Slevu můžete uplatnit do **15.1. následujícího roku s kódem**
SLEVAKALENDAR
na stránkách PDFKOTEKA.CZ

POZOR, tato akce je velmi výjimečná a nabízíme ji jen účastníkům našeho kalendáře.

POSÍLÁME TAKÉ SLEVOVÝ KUPÓN do našeho eshopu na **25% slevu na všechny jednotlivé produkty dle vlastního výběru**

VERDAEL for Kids

Jak slaví Vánoce ve světě?

Napadlo vás někdy při tradiční štědrovečerní večeři a rozdávání dárků u nazdobeného stromečku, jak asi slaví Vánoce na druhé straně zeměkoule? Prozradíme vám, kdo v které zemi nosí dárky a podíváme se na to, co se kde jí za tradiční jídla.

Velká Británie Kdy: 25. prosince, Kdo naděluje dárky: Father Christmas (Otec Vánoc)

Anglický Ježíšek se jmenuje Father Christmas (Otec Vánoc) a poznáte jej podle dlouhého obleku červené nebo zelené barvy. Děti dopisy pro něj hází do krbu – jedině tak totiž mohou vzlétnout a dostat se až na Severní Pól. O Štědrém večeru pak Otec Vánoc chodí dům od domu a rozdává dárky do připravených punčoch na krbu nebo prázdných povlaků od polštářů na rozích postelí. Ráno si děti mohou dárečky konečně rozbalit. Slavnostní hostina následuje až poté a v každé anglické domácnosti začíná přesně v pravé poledne. Oběd startuje přípitkem a poté symbolickým rozlomením tzv. christmas crackers (papírové tuby, v nichž se ukrývá drobný dárek). Oběd sestává z pečeného krocana s kaštanovou nádivkou se zeleninou a omáčkou. Chybět nesmí slaný vánoční puding. Jako dezert může být švestkový puding polévaný brandy, sladké koláče nadívané kandovaným ovocem aj. Poté se všichni členové rodiny odeberou do obývacího pokoje a sledují tradiční vánoční projev královny Alžběty II.

Rusko Kdy: 7. ledna, Kdo naděluje dárky: Děda Mráz

Vánoce se v pravoslavných zemích, ke kterým se Rusko řadí, začínají slavit až 6. a 7. ledna. Používají totiž Juliánský kalendář, který je oproti Gregoriánskému o 13 dní popředu. V historii byly Vánoce spojeny s velkým množstvím tradic, které upadly z velké části v zapomnění po oficiálním zákazu Vánoc v Sovětském svazu v roce 1918. Daleko tradičněji tak dodnes působí oslava Nového roku, která je dokonce spojena se zdobením stromu – jolky. Dárky právě o silvestrovském večeru naděluje Děda Mráz, kterého obvykle doprovází Sněhurka. Celý vánoční den se Rusové postí. Večer ale svátečně vyzdobí stůl a večeři začínají sytým borščem. Masu na talířích vévodí ryby jak mořské, tak říční. Jako příloha se podávají tzv. vareniky – taštičky či měšce z kynutého těsta, které se plní tím, rýží, bramborami, zelím nebo třeba houbami.

Itálie Kdy: 25. prosince, Kdo naděluje dárky: Babbo Natale, čarodějnice Befana

V Itálii bývají hlavním symbolem Vánoc jesličky, které se nezřídka dědí z generace na generaci, a ozdobená jedlička. Dárky se rozbalují po večeři 24. 12. (čeká se do půlnoci, kdy začne 25. prosinec) nebo druhý den ráno a leží vedle jesliček nebo pod stromečkem. Pro některé rodiny je ale mnohem důležitější až 6. leden, kdy do domu sestoupí komínem čarodějnice Befana a zanechá tam dětem dárky. Její velká loutka se pak na znamení konce svátků zapálí. Na italské vánoční hostině nesmí chybět panettone, typická vánoční bábovka s hrozinkami a kandovaným ovocem, v případě severní Itálie pandoro. Hlavní jídla se liší podle regionu a rodinných tradic. Může být jehněčí s rozmarýnovými bramborami a artyčoky, nebo večeře o několika chodech, kde jsou hlavní ingrediencí mořské ryby.

VERDAEL for Kids

Dánsko Kdy: 24. prosince. Kdo naděluje dárky: Skřítci Nisserové

Lidé v Dánsku si o Vánocích zdobí dům postavičkami skřítků Nisserů, kteří jsou obvykle oděni do národních barev – červené a bílé. Právě oni nadělují 24. prosince dárky. Stejně jako v ostatních skandinávských zemích i tady lidé chodí na Štědrý den zapálit svíčku na hřbitov a zavzpomínat na své blízké. V některých oblastech panuje také zvyk vítání „vánočního posla", který zaklepe na dveře a každému dá vtipný dáreček charakterizující obdarovanou osobu – poukazují na ctnost nebo vadu, např. tlouštíci dostávají špejli od jitrnice. Večer se rodina sejde u stolu, na kterém nesmí chybět husa, kachna, popřípadě vepřová pečeně s červeným zelím jako hlavní chod a dále pak opepřená treska s ředkvičkou, pivní chléb, teplá šunka, hnědé koláčky nebo horká rýže zalitá studeným mlékem. Speciálním dezertem je rýžový nákyp se zapečenou mandlí, nálezce této mandle čeká štěstí a dárek navíc. Po večeři se rodina přesune ke stromečku, kolem kterého tančí dokola, drží se za ruce a zpívá koledy.

Belgie Kdy: 6. prosince. Kdo naděluje dárky: Sinterklass (ve Vlámsku), Saint Nicholas (ve Valonsku)

V Belgii děti prožívají více svátek Sv. Mikuláše, protože tehdy ty hodnější dostávají dárky od Sinterklaas (ve Vlámsku) nebo Saint Nicholas (ve Valonsku). Těm zlobivějším pak hrozí, že si je odnese Černý Petr, prý do Španělska. Vánoční svátky jsou pro Belgičany ve znamení rodinných setkání. V posledních letech však i Belgie podléhá komerčním vlivům a Santa Claus obvykle pod vánoční stromek či do punčoch zavěšených u krbu něco nadělí. K tradičním vánočním jídlům patří v Belgii ryby, mořské plody a plněný krocan. Nejtypičtější pochoutkou je sladké „vánoční poleno", ve vlámštině „kerststronk" a ve francouzštině „la bûche de Noël". Jedná se o měkkou, pěnovitou roládu naplněnou krémem a zvenčí ozdobenou čokoládou tak, že opravdu připomíná poleno.

Polsko Kdy: 24. prosince. Kdo naděluje dárky: Mikuláš

Vánoce v Polsku se asi nejvíce podobají těm našim. Začínají 24. prosince večer, přesněji v okamžiku, kdy se na nebi objeví první hvězda. Děti sice na sv. Mikuláše dostanou nějaké dárky, ale na Štědrý den se dočkají i dospělí. Dzieciątko (dítě Ježíš), Aniołek (Anděl) anebo Gwiazdor (ve Velkopolsku) nechává dárky klasicky pod stromečkem. Sváteční stůl nebo i podlaha se zdobí trochou slámy, která má připomínat, že se Ježíšek narodil ve chlévě. Katolická tradice pak také velí navštívit kostel, kde bývají vystaveny jesličky. Na začátku večeře se rodina a hosté rozdělí o oplatku. Zvykem je prostírat jeden talíř s příborem navíc, pro případného hosta. Samotná večeře se skládá z neuvěřitelných dvanácti chodů, které symbolizují dvanáct měsíců v roce. Hlavní jídlo je smažený kapr nebo jiná jídla z ryb. Před ním se podává červený boršč s uszkami (taštičky s houbami) a po hlavním chodu ještě pierogi (taštičky se zelím a houbami) a jiná postní jídla. Sladkou tečkou bývá perník.

VERDAEL for Kids

Švédsko Kdy: 25. prosince Kdo naděluje dárky: Vánoční muž Jultomten

Prvním vánočním svátkem je ve švédsku Den sv. Lucie, tedy 13. prosinec. Tento svátek se podobá českému Mikuláši. Mladí lidé se v převlečení za anděly s nutnými svíčkami na hlavě a korunou vydávají nadělovat dětem cukroví. Typickou vánoční ozdobou je slaměná postavička kozla k zavěšení na stromeček, nebo v nadživotní velikosti, která se později na Tři krále hází do ohně. Hlavním chodem sváteční večeře je sušená treska s bílou omáčkou, dalším tradičním pokrmem je Vörtbröt – kořeněný chléb s hřebíčky a zázvorem. Jako vánoční specialita se podávají i vařené fazole se slaninou a cibulí nebo malé klobásky, kterým se říká Julkorv. Po večeři přichází nadělovat dárky přihrblý dědeček Jultomten (Vánoční muž) za pomoci skřítků Julnissarů. Je zvykem na dárky místo jména obdarovaného napsat krátký verš charakterizující danou osobu, která se má podle veršů poznat a o dárek se sama přihlásit.

Řecko Kdy: 31. prosince Kdo naděluje dárky: Mikuláš, jemuž z vousů crčí slaná voda

V Řecku se v dřívějších dobách, především v přímořských oblastech, zdobily lodě. Vánoční stromeček tam začal pronikat teprve před několika desetiletími. Mezi vánoční tradice patří například žehnání domů svěcenou vodou proti zlým skřítkům nebo dětské průvody. Děti chodí 24. prosince koledovat s triangly a bubínky ke známým a sousedům. 25. prosince se zpravidla koná jedna z nejbohatších řeckých hostin v roce. Podává se krůta s kaštanovou nádivkou, mleté maso a piniové oříšky, někdy se peče sele, jehně nebo ryby. Dárky nosí Mikuláš až na přelomu roku. Podle pověsti zachraňoval potápějící se lodě, a tak mu z vousů crčí slaná voda.

Francie Kdy: 25. prosince Kdo naděluje dárky: Pére Noel (Otec Vánoc)

Ve Francii je dobrým vánočním duchem Pére Noel. Chodí v bílém, dárky dává do bot a holínek, nebo je nechává za kamny či u krbu. V předvečer 25. prosince navštěvují Francouzi rodiče, příbuzné a známé, pijí víno a calvados (jablečná pálenka) a dávají si dárky. Vánoční nadílka dárků se ale obvykle koná až 25. prosince. Na venkově se jako předkrm podávají ústřice a bílé klobásy, ve městech většinou hlemýždi a rybí polévka. Na štědrovečerním stole se objevuje pečený krocan s kaštanovou nádivkou nebo lanýžovou pastou a kuřata se zeleninovým salátem, rajčaty a olivami, ale také pečená husa na divoko. Francouzi milují také škeble, uzeného lososa a obalovaná žabí stehýnka. Nesmí chybět několik druhů sýrů. Ze sladkých dezertů se servíruje roláda v podobě vánočního polena ozdobená zelenými lístky a červenými plody cesmíny.

VERDAEL for Kids

USA Kdy: 25. prosince, Kdo naděluje dárky: Santa Claus

Vánoční stromeček se v USA zdobí už dva týdny před Štědrým dnem, ale pořádná výzdoba nesmí chybět ani na domech. Američané za ni utratí až 13 miliard ročně. Často se pak večer rodina vyrazí podívat po okolí a kochá se pohledem na zářící domy sousedů. Na Štědrý den Američané ještě chodí do práce. Až večer se sejdou ke společné večeři, kde se podává oblíbené jídlo. Obvykle je to krocan se šunkou, jinde mořské plody, nebo třeba pizza. Téměř nikde nechybí americký páj (koláč), většinou jablečný. Po večeři se jde na půlnoční mši. Děti ještě předtím, než jdou spát, nachystají pro Santu Clause sušenky a sklenici mléka. Přidají k tomu dopis, ve kterém prosí Santu o různé dárky. Vánoce se však slaví hlavně 25. prosince, kdy je státní svátek. Celý den se odpočívá a navštěvují se příbuzní. Popíjí se horká čokoláda, punč nebo vaječný koňak, někde se podává i cukroví. Ráno se rozdávají dárky, které přes noc přivezl Santa Claus na saních, do kterých je zapřaženo osm sobů.

Zdroj: www.radynacestu.cz

VERDAEL for Kids

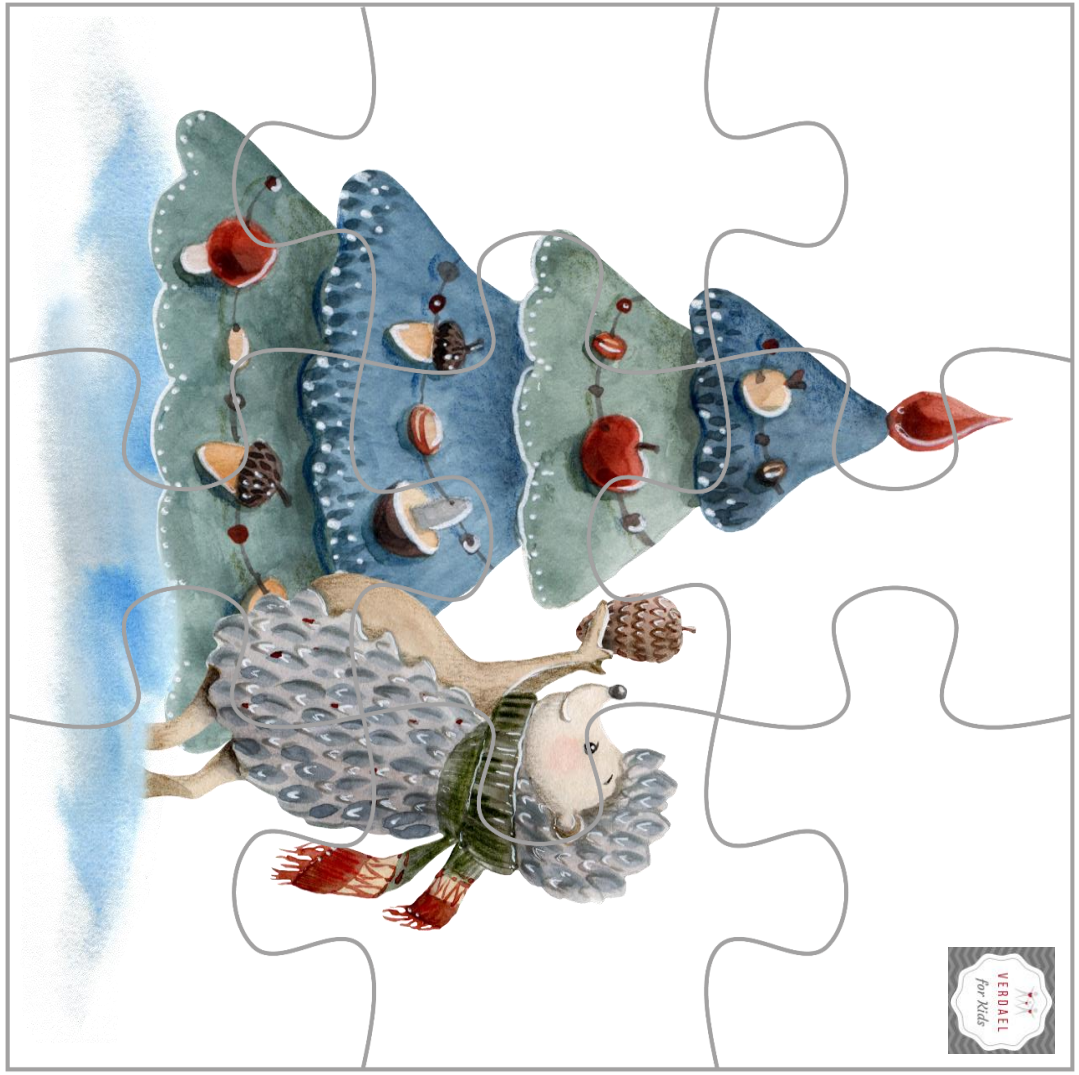
VERDAEL
for Kids

VERDAEL
for Kids